

R O M Â N I A
JUDEȚUL GALAȚI
MUNICIPIUL TECUCI
- CONSILIUL LOCAL -

HOTĂRÂREA Nr. 90
Din 30.09. 2016

Privind: trecerea unui imobil din domeniul public al municipiului Tecuci, în domeniul privat al acestuia.

Inițiator : Catalin Constantin Hurdubae - Primarul municipiului Tecuci, județul Galați;

Nr. de înregistrare și data depunerii proiectului: 10482/PJ/23.09.2016

Consiliul local al municipiului Tecuci, județul Galați, întrunit în ședință ORAȘ/MRĂ în data de 30.09. 2016;

Având în vedere expunerea de motive a inițiatorului, înregistrată sub nr. 10480/PJ/23.09.2016

Având în vedere raportul de specialitate nr. 10481/PJ/23.09.2016 întocmit de Serviciul administrarea domeniului public și privat;

Având în vedere raportul de avizare întocmit de comisiile de specialitate nr. 1/23.09.16

Având în vedere prevederile art.10, alin.2 Legii nr. 213/1998, privind proprietatea publică și regimul juridic al acesteia;

Având în vedere prevederile art. 36, alin. 2, lit. „c”, din Legea nr. 215/2001, a administrației publice locale, republicată în 2007;

În baza art. 45, alin.3 și art.115, alin. 1, lit. „b” din Legea nr. 215/2001 a administrației publice locale, republicată în 2007;

HOTĂRĂȘTE :

Art.1. Se aprobă trecerea unui imobil (teren) din domeniul public al municipiului Tecuci, în domeniul privat al acestuia, identificat conform anexei 1 la prezenta hotărâre.

Art.2. Anexa 1 face parte integrantă din prezenta hotărâre.

Art.3. Începând cu data prezentei hotărâri, orice prevedere contrară se abrogă.

Art.4. Prezenta hotărâre va fi adusă la îndeplinire prin grija Primarului municipiului Tecuci.

Art.5. Prezenta hotărâre va fi comunicată celor interesați prin grija secretarului municipiului Tecuci.

PRESEDINTE DE ȘEDINȚĂ

NUMITRIU FORGETA



SECRETAR
Geta-Iuliana Staicu





EXTRAS DE CARTE FUNCIARA pentru INFORMARE

Oficiul de Cadastru și Publicitate Imobiliară GALATI
Biroul de Cadastru și Publicitate Imobiliară Tecuci

| | |
|-----------|-------|
| Nr.cerere | 20788 |
| Ziua | 29 |
| Luna | 05 |
| Anul | 2014 |

A. Partea I. (Foaie de avere)

TEREN intravilan

Adresa: Tecuci, Cvartal 88, Parcela 427

| Nr crt | Nr.cadastral Nr.topografic | Suprafata* (mp) | Observatii / Referinte |
|--------|----------------------------|-----------------------------------|------------------------|
| A1 | 106051 | Din acte: 6792; Masurata: 6792 | |

B. Partea II. (Foaie de proprietate)

| Inscrieri privitoare la proprietate | | Observatii / Referinte |
|--|---|------------------------|
| 20788 / 29.05.2014 | | |
| Act administrativ nr. Lista de inventariere nr.02, din 31.12.2013, emis de MUNICIPIUL TECUCI | | |
| B1 | Inscrierea provizorie, drept de PROPRIETATE, dobandit prin Lege, cota actuala 1 / 1 | A1 |
| 1 | MUNICIPIUL TECUCI DOMENIUL PUBLIC | |

C. Partea III. (Foaie de sarcini)

| Inscrieri privitoare la sarcini | Observatii / Referinte |
|---------------------------------|------------------------|
| NU SUNT | |

PLAN DE AMPLASAMENT SI DELIMITARE A IMOBILULUI

Scara 1:1000

| | | |
|--------------------------------|-------------------------------|---|
| Nr. cadastral 106051 | Suprafata masurata 6792 mp | Adresa imobilului Mun. Tecuci, Cvartal 88, Parcela 427 |
| Curtea Funciara nr. | UAT TECUCI | |

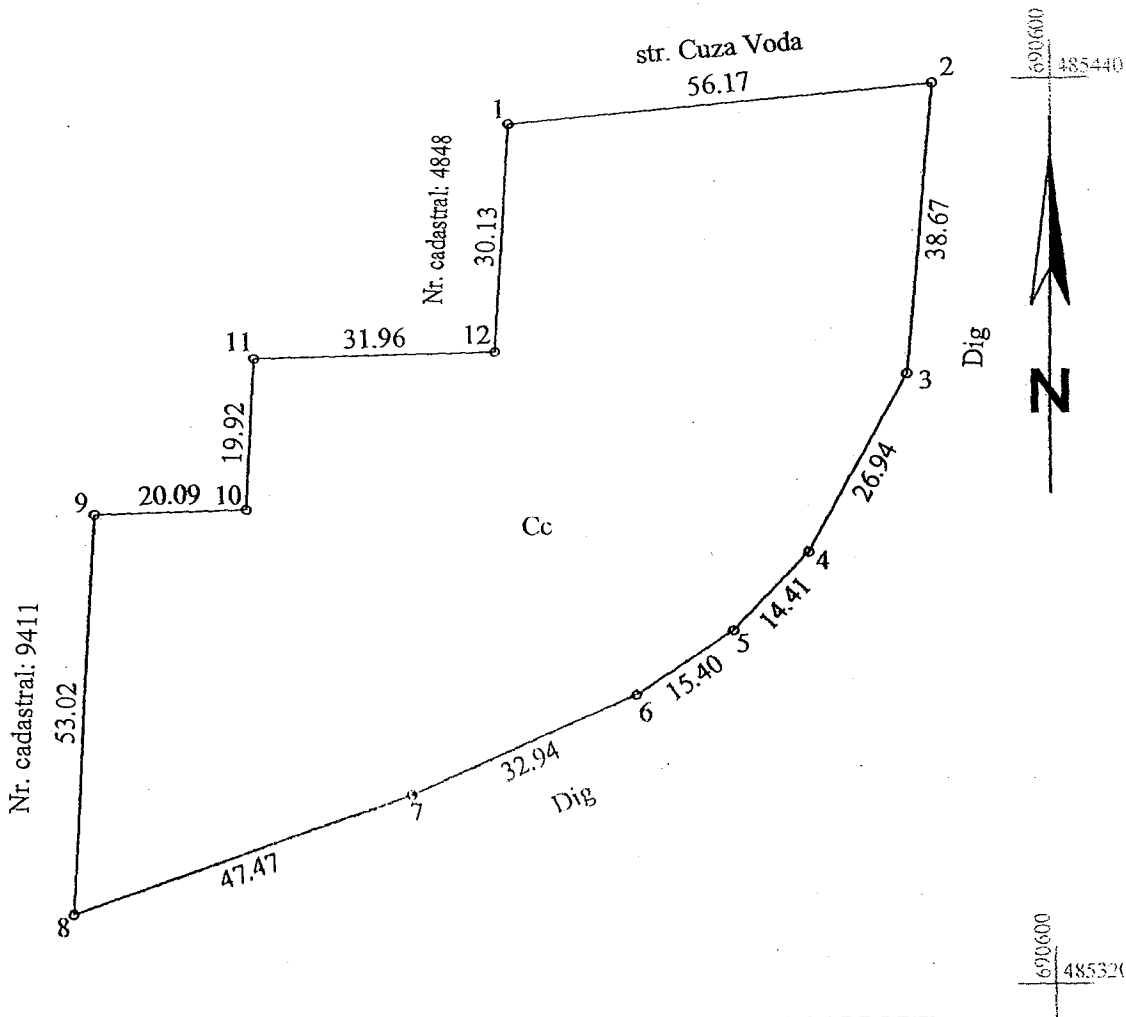

A. DATE REFERITOARE LA TEREN

| Numar parcela | Categoria de folosinta | Suprafata din masuratori (mp) | Valoare de impozitare (lei) | Mentii |
|---------------|------------------------|-------------------------------|-----------------------------|------------------|
| 427 | Cc | 6792 | | teren intravilan |
| TOTAL | | 6792 | | |

INVENTAR DE COORDONATE

Sistem de proiectie: Stereografic 1970

| Pct. | N (m) | E (m) |
|------|------------|------------|
| 1 | 485434.088 | 690528.457 |
| 2 | 485439.444 | 690584.375 |
| 3 | 485400.916 | 690581.052 |
| 4 | 485377.458 | 690567.811 |
| 5 | 485367.027 | 690557.865 |
| 6 | 485358.485 | 690545.049 |
| 7 | 485345.366 | 690514.838 |
| 8 | 485329.799 | 690469.993 |
| 9 | 485382.712 | 690453.301 |
| 10 | 485383.266 | 690448.385 |
| 11 | 485403.132 | 690444.111 |
| 12 | 485413.132 | 690444.111 |

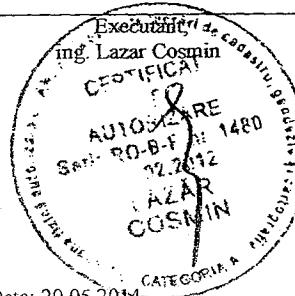

Data: 20.05.2014

Se confirma suprafata din masuratori si introducerea imobilului in baza de date

20.05.2014

