

R O M Â N I A
JUDEȚUL GALAȚI
MUNICIPIUL TECUCI
- CONSILIUL LOCAL -
HOTARAREA
Nr. 162 din 25.11. 2021

Privind: Atestarea apartenenței unui imobil – teren la domeniul privat al Municipiului Tecuci.

Inițiator : Lucian-Grigore Costin - Primarul municipiului Tecuci, județul Galați;
Nr. de înregistrare și data depunerii proiectului: 164/17.11.2021
Consiliul local al municipiului Tecuci, județul Galați, întrunit în ședința ordinară în data
de 25.11.2021;

Având în vedere:

- referatul de aprobare al inițiatorului, înregistrat sub nr. 59382/17.11 /2021;
- raportul de specialitate nr. 59383/17.11 /2021 întocmit de Serviciul Patrimoniu;
- raportul de avizare întocmit de comisiile de specialitate nr. 1215 ;
- art. 129 alin 2, lit. c , art. 139 alin 3 lit. g, coroborat cu art. 5 lit. cc, art.354 din OUG
57/2019 privind Codul administrativ;

În baza art. 196 alin 1 lit. a din OUG nr. 57/2019 privind Codul administrativ;

H O T Ă R Ă Ș T E :

Art.1. Se aprobă atestarea apartenenței unui bun imobil-teren, situat în str. Cuza Vodă, nr.4, în suprafață de 39 mp, la domeniul privat al municipiului, identificat conform planului de amplasament, anexa nr.1 la prezenta hotărâre.

Art.2. Anexa 1 face parte integrantă din prezenta hotărâre.

Art.3. Începând cu data prezentei hotărâri, orice prevedere contrară se abrogă.

Art.4. Prezenta hotărâre va fi adusă la îndeplinire prin grija Primarului Municipiului Tecuci.

Art.5. Prezenta hotărâre va fi comunicată celor interesați prin grija secretarului Municipiului Tecuci.

PRESEDINTE DE ȘEDINȚA,
URSULICĂ CONSTANȚIN

Contrasemnează pentru legalitate,
SECRETAR GENERAL
Jr. George Lucian Borșan

PLAN DE INCADRARE IN ZONA

Scara 1:2000

Judetul: GALATI
Teritoriul administrativ: TECUCI
Cod SIRUTA: 75212
Cod intravilan/extravilan: 2
ADRESA IMOBILULUI: Str. Cuza Voda, nr. 4

L-35-79-B-d-3-IV-2



La HEL nr. 162/25.11.2021

PLAN DE AMPLASAMENT SI DELIMITARE A IMOBILULUI

Scara 1:200

Nr. cadastral	Suprafata masurata (mp)	Adresa imobilului	
	39	Municipiul Tecuci, str. Cuza Voda, nr. 4	
Cartea Funciara nr.		UAT	TECUCI

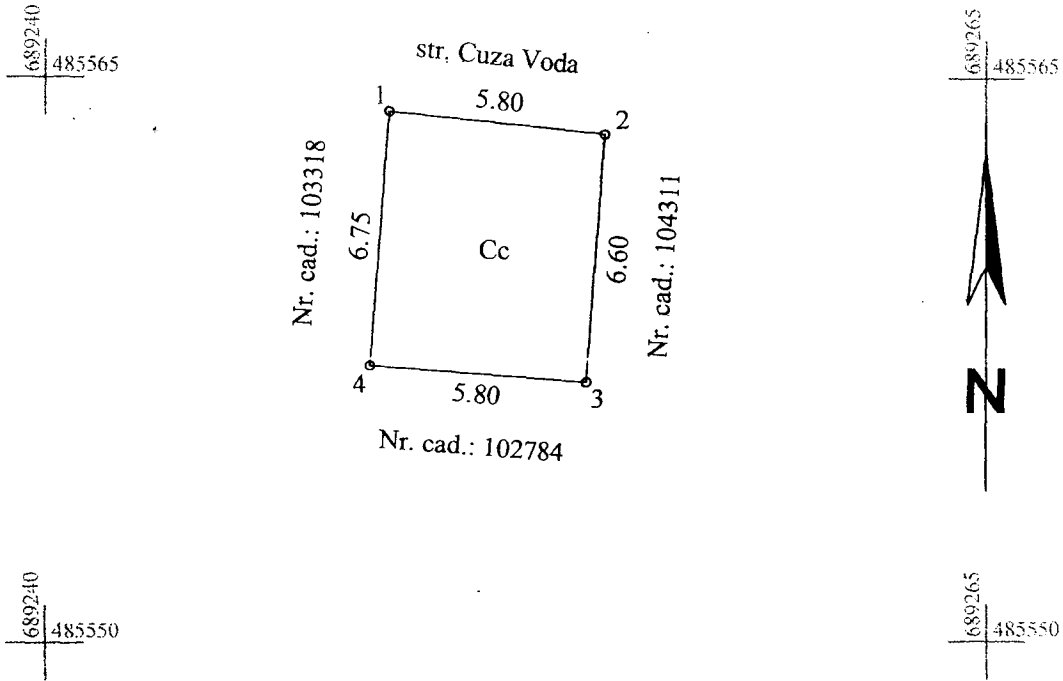

A. DATE REFERITOARE LA TEREN			
Numar parcela	Categoria de folosinta	Suprafata (mp)	Mentiuni
1	Cc	39	Imobilul este imprejmuit cu perete din zidarie.
TOTAL	-	39	-
B. DATE REFERITOARE LA CONSTRUCTII			
Cod	Destinatia	Suprafata construita la sol (mp)	Mentiuni
TOTAL	-	-	-
Suprafata totala masurata a imobilului = 39 mp			
Confirm executarea masuratorilor la teren, corectiunea intronirilor documentatiei cadastrale si corespondenta acestora cu realitatea terenului.		Inspector: Confirm introducerea imobilului in baza de date integrata si atribuirea numarului cadastral.	
Data: 21.10.2021		Data:	