

R O M Â N I A
JUDEȚUL GALAȚI
MUNICIPIUL TECUCI
- CONSILIUL LOCAL
HOTARAREA Nr. 90
din 29.06. 2022

Privind: punerea la dispoziția „, Proiectului regional de dezvoltare a infrastructurii de apa și apa uzată în județul Galați – etapa 2 „, a unor terenuri proprietate publică și privată a Municipiului Tecuci, reprezentând traseu extindere conductă de aducțiune apa potabilă în lungime de 4233 ml și stație pompare apa pe rețeaua de distribuție pentru alimentarea cu apă a Gospodăriei de apa Matca, în suprafață de 445 mp.

Inițiator : Lucian-Grigore Costin - Primarul municipiului Tecuci, județul Galați;
Număr de înregistrare și data depunerii proiectului: nr. 70/24.05.2022;
Consiliul local al municipiului Tecuci, județul Galați întrunit în ședință ORDINARĂ în data de 29.06. 2022;

Având în vedere:
- referatul de aprobare a inițiatorului înregistrată sub nr. 28451/24.05.2022;
- raportul de specialitate întocmit de Direcția Arhitect Sef, înregistrat sub nr. 28443/24.05.2022;
- raportul de avizare întocmit de comisiile de specialitate nr. 1, 2, 3, 4, 5;
- adresa Societății Apa Canal S.A Galați nr. 1479/04.04.2022;
- prevederile art.129, alin 2, lit. c și d, alin 6, lit. a, art.297, alin 1, lit. d, art.349 din OUG 57/2019 privind Codul administrativ, cu modificările și completările ulterioare;
În baza prevederilor art.139, alin 3, lit. a, coroborat cu art. 5 lit. cc, art.196, alin 1, lit. a din OUG 57/2019 privind Codul administrativ, cu modificările și completările ulterioare :

H O T Ă R Ă Ș T E :

Art.1.- (1) Se aprobă punerea la dispoziția „, Proiectului regional de dezvoltare a infrastructurii de apa și apa uzată în județul Galați – etapa 2,, a unor terenuri proprietate publică și privată a municipiului Tecuci, reprezentând traseu extindere apa potabilă în lungime de 4233 ml conform Anexei nr.1 și stație pompare ape pe rețeaua de distribuție pentru alimentarea cu apă a Gospodăriei de apa Matca, în suprafață de 445 mp, conform Anexei nr 2, parte integrantă a prezentului proiect de hotărâre.

Terenurile a căror valoare de inventar este de 425349 lei pentru extindere rețea apa potabilă și respectiv 43049 lei pentru stație pompare, se pun la dispoziția proiectului de investiție cu titlu gratuit pe durata funcționării investiției, condiționat de refacerea covorului asfaltic pe întreaga suprafață a străzii Ștefan Corodeanu..

Art.2. Prezenta hotărâre va fi dusă la îndeplinire prin grija Primarului Municipiului Tecuci;

Art.3. Prezenta hotărâre va fi comunicată celor interesați prin grija secretarului municipiului Tecuci.

PREȘEDINTE DE ȘEDINȚĂ

PARASCHEV MIRELA

Contrasemnează pentru legalitate
SECRETAR GENERAL
jr. George Lucian Borșan

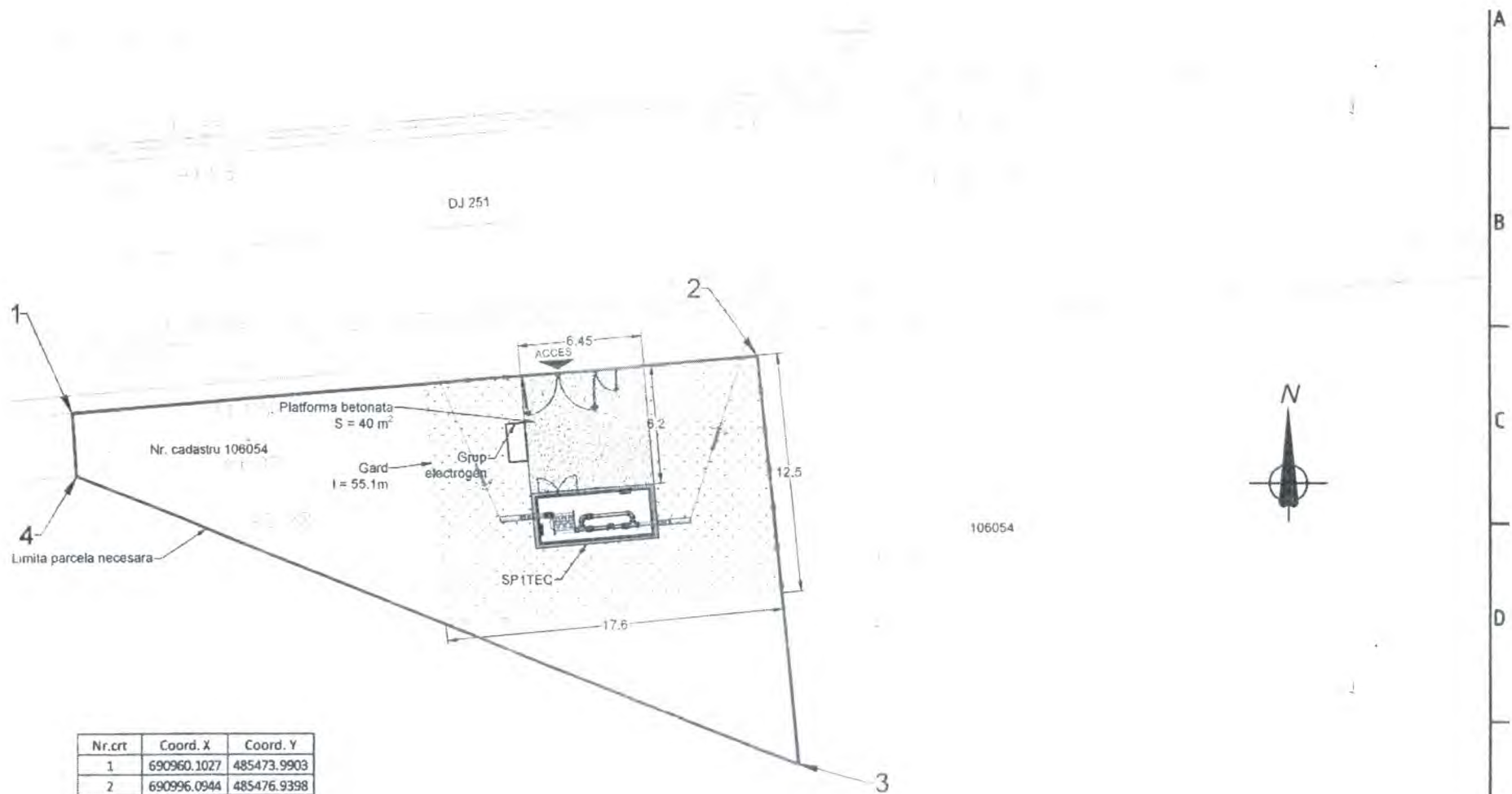

Nr.crt	Coord. X	Coord. Y
1	690960.1027	485473.9903
2	690996.0944	485476.9398
3	690998.005	485455.702
4	690960.3383	485470.7038

Denumire	Cantitate
Suprafata ocupata	445 m ²

Denumire proiect		Proiectul regional de dezvoltare a infrastructurii de apa si apa uzata in judetul Galati-etapa 2			
Contract		13/22/11.05.2021 - Sprijin pentru pregatirea aplicatiei de finantare si elaborare documentatiei de atribuire pentru proiectul de reabilitare si extindere sisteme de alimentare cu apa si de canalizare in judetul Galati - etapa 2			
Prestator / Proiectant: S.C. TPF INGINERIE S.R.L. <small>CUI: RO 2988407 C.N.R.C. 24374202019 Strada 11 Calea 1144, parter nr. 158, sector 1 Bucuresti, Romania. email: office@tpf.ro</small>		Beneficiar / Autoritatea Contractanta: APA CANAL S.A. GALATI <small>CUI: RO 10914128 C.N.R.C. 21717195200498 Căminarii Brănduzului nr. 2 Calea 100028 Târg 2256473360 Email: office@apa-canal.ro</small>			
Desenat	Ovidiu Trusca	DATA 09 2021	Titlu plansa:	Extindere sistemelor de alimentare cu apa si canalizare in UAT MATCA Plan de stabil SPITEC	
Proiectat	Ovidiu Trusca				
Verificat	Alexandru Lungu				
Şef proiect	Andrei Stoicescu				
Cod Proiect	Faza	Scara	Nr. plansa		
CNM 343	P.T.	1 200	GL-MAT-PS-SFAP-002-RO		

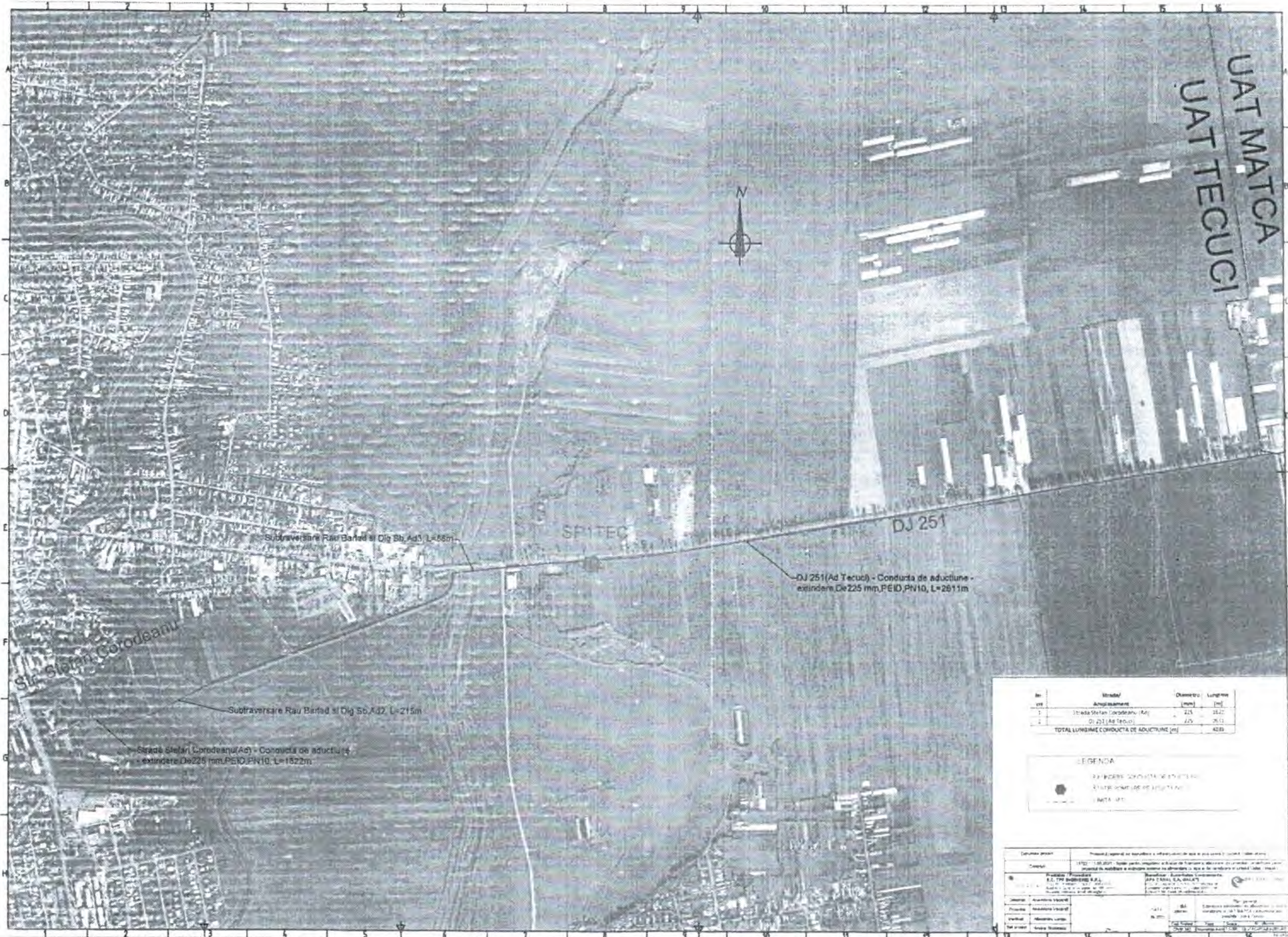

UAT MATCA
UAT TECUCI



Subtraversare Rau Baraf si Dig Sb, Ad3, L=68m

DJ 251 (Ad Tecuci) - Conducata de aductiune -
extindere De 225 mm, PE10, PN10, L=2611m

Subtraversare Rau Baraf si Dig Sb, Ad2, L=215m

Sirada Stefan Corodeanu (Ad) - Conducata de aductiune -
extindere De 225 mm, PE10, PN10, L=1822m

nr	Strada/	Diametru	Longime
ord	Actualizari	[mm]	[m]
1	3000 Stefan Corodeanu (Ad)	225	1822
2	DJ 251 (Ad Tecuci)	225	2611
TOTAL LUNGIME CONDUCTA DE ADUCTIUNE [m]			4433

LEGENDA

- PUNCTE CONECTIVITATE
- PUNCTE DE ABRUMARE
- MATR. IPT

Comuna proiect	Proiectul cuprinde lucrările de reabilitare și repararea de urgență a rețelei de apă caldă în localitatea Matca.		
Comandant	1972 - 1982/2017 - Serviciu tehnic și de proiectare în domeniul construcțiilor și amenajării teritoriului în cadrul UAT Matca și UAT Tecuci.		
Proiectant	Proiectant	Responsabil	Responsabil
	UAT Matca	UAT Tecuci	UAT Tecuci
Scara	1:1000	1:1000	1:1000
Proiectat	19/05/2017	19/05/2017	19/05/2017
Verificat	19/05/2017	19/05/2017	19/05/2017
Titlu proiect	Proiect de reabilitare și repararea de urgență a rețelei de apă caldă în localitatea Matca și UAT Tecuci.		