

R O M Â N I A  
JUDEȚUL GALAȚI  
MUNICIPIUL TECUCI  
- CONSILIUL LOCAL -  
HOTARAREA  
Nr. 139 din 25.07. 2023

Privind: Atestarea apartenenței unui imobil – teren la domeniul privat al Municipiului Tecuci.

Inițiator : Lucian-Grigore Costin - Primarul municipiului Tecuci, județul Galați;  
Nr. de înregistrare și data depunerii proiectului:  
Consiliul local al municipiului Tecuci, județul Galați, întrunit în ședința ORDINARĂ în  
data de 25.07. 2023;

Având în vedere:

- referatul de aprobare al inițiatorului, înregistrat sub nr. 34190/18.07. /2023;
  - raportul de specialitate nr. 34300/18.07. /2023 întocmit de Serviciul Patrimoniu;
  - raportul de avizare întocmit de comisiile de specialitate nr. 1,2,3,4,5;
  - art. 129 alin 2, lit. c , art. 139 alin 3 lit. g, coroborat cu art. 5 lit. cc, art.354 din OUG 57/2019 privind Codul administrativ;
- În baza art. 196 alin 1 lit. a din OUG nr. 57/2019 privind Codul administrativ;

**H O T Ă R Ă Ș T E :**

**Art.1.** Se aprobă atestarea apartenenței unui bun imobil-teren, situat în str. Dorobanți, în suprafață de 322 mp, la domeniul privat al municipiului Tecuci, identificat conform planului de amplasament, anexa nr.1 la prezenta hotărâre.

**Art.2.** Anexa 1 face parte integrantă din prezenta hotărâre.

**Art.3.** Începând cu data prezentei hotărâri, orice prevedere contrară se abrogă.

**Art.4.** Prezenta hotărâre va fi adusă la îndeplinire prin grija Primarului Municipiului Tecuci.

**Art.5.** Prezenta hotărâre va fi comunicată celor interesați prin grija secretarului Municipiului Tecuci.

PRESEDINTE DE SEDINTA,

*Dubrovic Anu Rodice*

Contrasemnează pentru legalitate,  
SECRETAR GENERAL  
Jr. George Lucian Borșan

Anexa nr 1 la H.C.C. nr: 139/25.07.2023.

**Plan de amplasament si delimitare a imobilului**  
Scara 1:2000

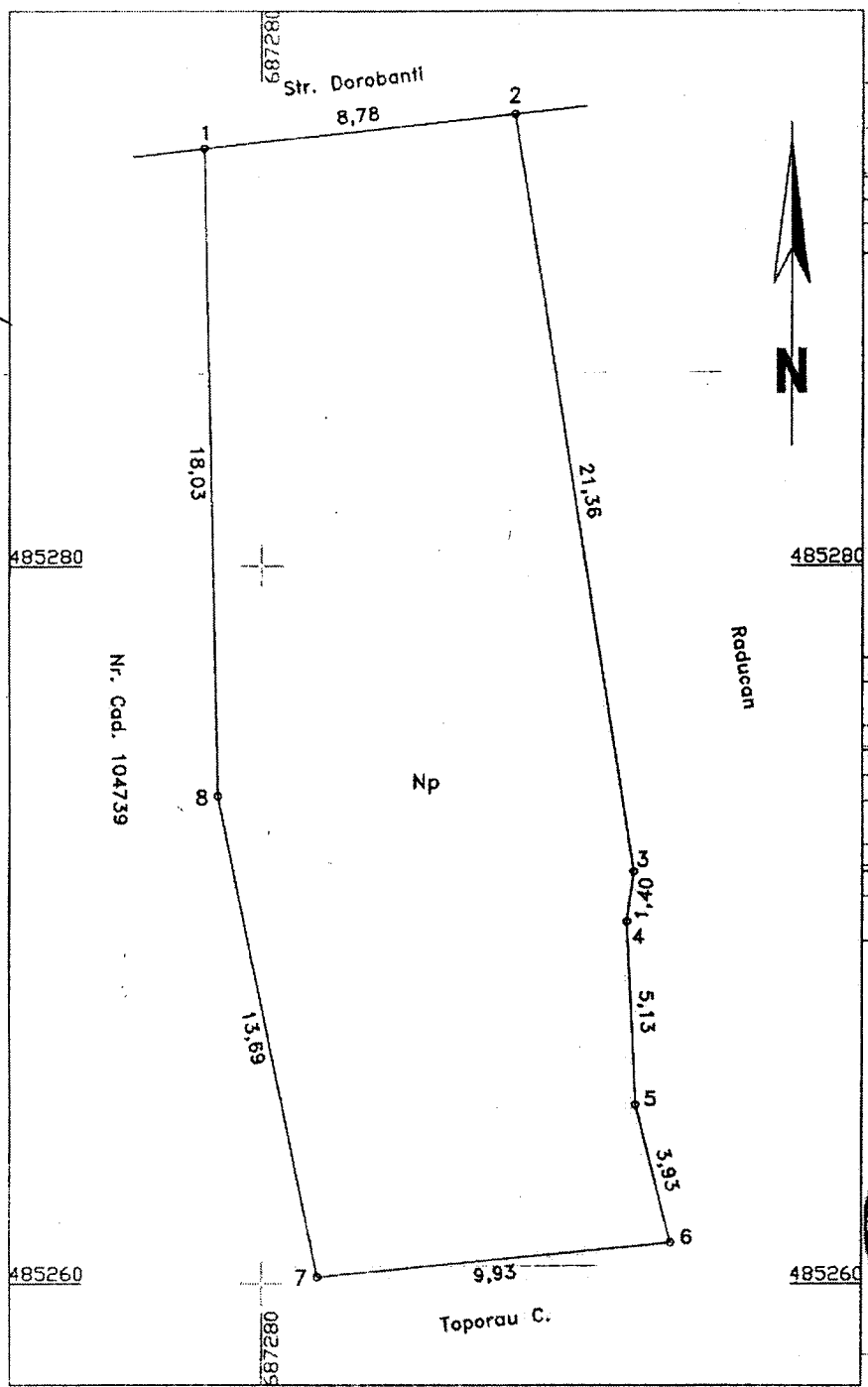

Nr.cadastral	Suprafata masurata a imobilului (mp)	Adresa imobilului
	322	Intravilan Tecuci, UAT Tecuci, Str. Dorobanti, Nr....., judet GALATI
Carte funciara nr.		Unitatea Administrativ Teritoriala (UAT)
		Tecuci

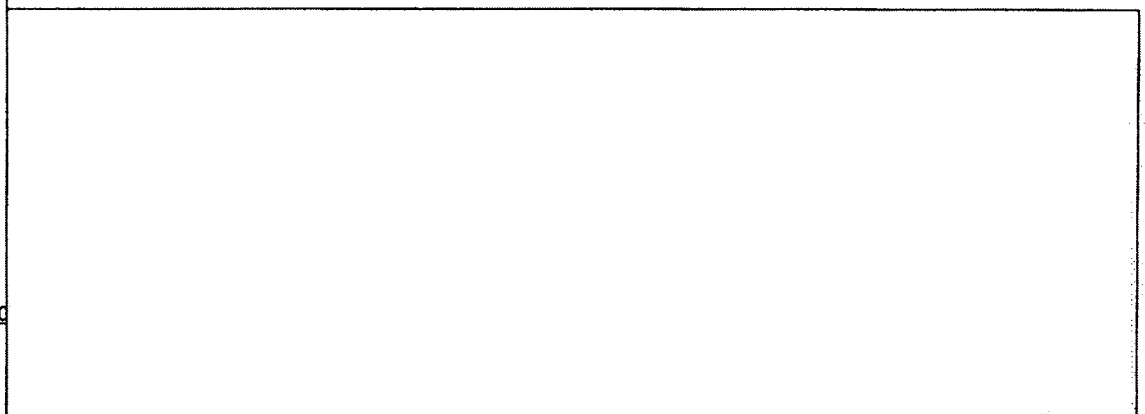

A. Date referitoare la teren			
Nr. parcela	Categorie de folosinta	Suprafata (mp)	Mentiuni
1	Np	322	
<b>TOTAL</b>		322	

B. Date referitoare la constructii			
Cod	Destinatia	Suprafata construita la sol (mp)	Mentiuni
<b>TOTAL</b>			

Suprafata totala masurata a imobilului = 322 mp  
Suprafata din act = mp

<p align="center">Executant SC TOPO REMARNIK SRL Aut. Seria RO-B-J Nr. 1957 Clasa III</p> <p align="center">PFA NICA REMOS-CONSTANTIN Aut. Seria RO-GL-F Nr. 0022 Categoria B,C</p> <p>Confirm executarea masuratorilor la teren, corectarea si intocmirea documentatiei cadastrale si corespondenta acesteia cu planurile din</p>	<p align="center">Inspector</p> <p align="center">Confirm introducerea imobilului in baza de date integrate si atribuirea numarului cadastral</p>          <p align="center">Semnatura si parafa</p> <p align="center">Data _____</p>
--	---