

R O M Â N I A
JUDEȚUL GALAȚI
MUNICIPIUL TECUCI
- CONSILIUL LOCAL -
PROIECT DE HOTARARE
Nr. 140 din 18.07. 2023

Privind: Atestarea apartenenței unui imobil – teren la domeniul privat al Municipiului Tecuci.

Inițiator : Lucian-Grigore Costin - Primarul municipiului Tecuci, județul Galați;

Nr. de înregistrare și data depunerii proiectului:

Consiliul local al municipiului Tecuci, județul Galați, întrunit în ședința ORDINARĂ în data de 25.07. 2023;

Având în vedere:

- referatul de aprobare al inițiatorului, înregistrat sub nr. 34190/18.07.2023;

- raportul de specialitate nr. 34300/18.07.2023 întocmit de Serviciul Patrimoniu;

- raportul de avizare întocmit de comisiile de specialitate nr. 12345;

- art. 129 alin 2, lit. c , art. 139 alin 3 lit. g, coroborat cu art. 5 lit. cc, art.354 din OUG 57/2019 privind Codul administrativ;

În baza art. 196 alin 1 lit. a din OUG nr. 57/2019 privind Codul administrativ;

H O T Ă R Ă Ș T E :

Art.1. Se aprobă atestarea apartenenței unui bun imobil-teren, situat în str. Dorobanți, în suprafață de 322 mp, la domeniul privat al municipiului Tecuci, identificat conform planului de amplasament, anexa nr.1 la prezenta hotărâre.

Art.2. Anexa 1 face parte integrantă din prezenta hotărâre.

Art.3. Începând cu data prezentei hotărâri, orice prevedere contrară se abrogă.

Art.4. Prezenta hotărâre va fi adusă la îndeplinire prin grija Primarului Municipiului Tecuci.

Art.5. Prezenta hotărâre va fi comunicată celor interesați prin grija secretarului Municipiului Tecuci.

INITIATOR,
PRIMAR
Lucian-Grigore Costin

Avizat,
SECRETAR GENERAL
Jr. George Lucian Borșan

R O M Â N I A
JUDEȚUL GALAȚI
MUNICIPIUL TECUCI
P R I M A R
Nr. 34190 din 18.07. 2023

REFERAT DE APROBARE

Privind: Atestarea apartenenței unui imobil – teren la domeniul privat al
Municipiului Tecuci.

Imobilul ce face obiectul prezentului proiect de hotărâre este situat în partea de vest a municipiului Tecuci, strada Dorobanți, având suprafața de 322 mp.

Cu ocazia verificării la fața locului au fost executate măsurători , suprafața rezultată fiind de 322 mp. așa cum rezultă și din planul amplasament și delimitare întocmit de Executant SC Topo Remarnik SRL.

Amplasamentul respectiv nu este inclus în domeniul privat al municipiului și nici nu face obiectul procedurilor de restituire conform legilor proprietății.

Pentru întreținerea și valorificarea sa sub orice formă se impune înregistrarea întregii suprafețe în evidențele de carte funciară, operațiune ce necesită emiterea unei hotărâri de consiliul local, așa cum prevede Legea nr.7/1996 a cadastrului și publicității imobiliare republicată.

Având în vedere cele prezentate, propun pentru dezbatere și aprobare proiectul de hotărâre.

P R I M A R,
Lucian / Grigore Costin

R O M Â N I A
JUDEȚUL GALAȚI
MUNICIPIUL TECUCI
SERVICIUL PATRIMONIU
Nr. 34300 din 18.07. 2023

RAPORT DE SPECIALITATE

Privind: Atestarea apartenenței unui imobil – teren la domeniul privat al Municipiului Tecuci.

În baza prevederilor articolului nr. 36 din Legea nr.18/1991 republicată, terenurile aflate în proprietatea statului situate în intravilanul localităților și care sunt în administrarea primăriilor trec în proprietatea comunelor, orașelor sau municipiilor.

Potrivit art. 888 din Legea nr.287/2009 privind Codul civil – republicare, înscrierea în cartea funciară se realizează în baza înscrisului autentic notarial, a hotărârii judecătorești rămasă definitivă, a certificatului de moștenitor sau în baza unui alt act emis de autoritățile administrative, în cazul în care legea prevede aceasta.

În conformitate cu art. 41 din Legea nr.7/1996 republicată, în cazul imobilelor proprietate privată a statului sau a unităților administrativ teritoriale, intabularea se realizează în baza actelor de proprietate iar în lipsa acestora în temeiul hotărârii guvernului, a consiliului județean și a consiliului local de atestare a apartenenței la domeniul privat.

Consiliul local exercită în baza art. 129 alin 2 lit. c din OUG nr. 57 /2019 atribuții privind administrarea domeniului public și privat al comunei orașului sau municipiului.

Terenul respectiv nu face obiectul unor cereri de reconstituire a dreptului de proprietate și nu se află în litigiu.

Având în vedere cele de mai sus, considerăm că proiectul de hotărâre îndeplinește condițiile de legalitate.

Șef Serviciu Patrimoniu
ing. Luțian Gradea

Plan de amplasament si delimitare a imobilului
Scara 1:2000

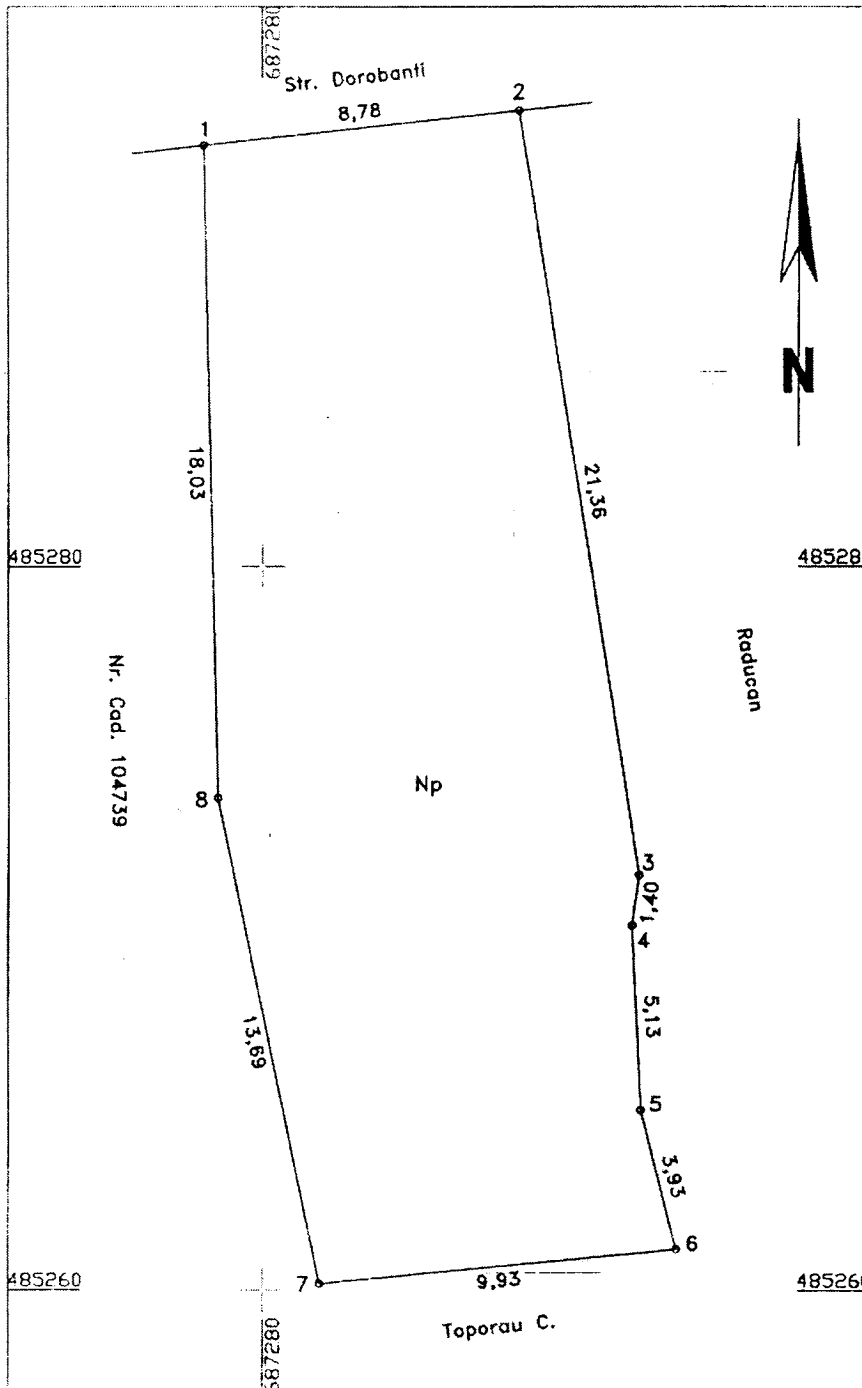

Nr.cadastral	Suprafata masurata a imobilului (mp)	Adresa imobilului
	322	Intravilan Tecuci, UAT Tecuci, Str. Dorobanti, Nr., judet GALATI
Carte funciara nr.		Unitatea Administrativ Teritoriala (UAT)
		Tecuci

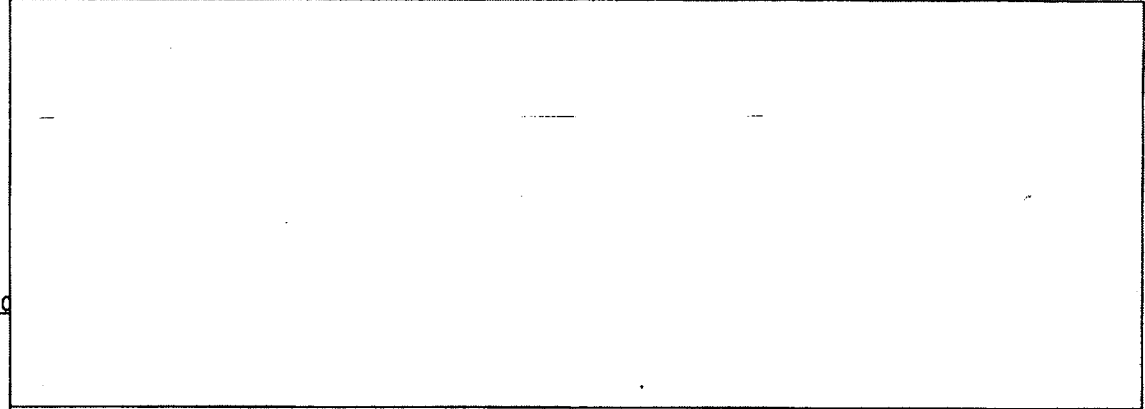

A. Date referitoare la teren			
Nr. parcela	Categorie de folosinta	Suprafata (mp)	Mentuni
1	Np	322	
TOTAL		322	

B. Date referitoare la constructii			
Cod	Destinatia	Suprafata construita la sol (mp)	Mentuni
TOTAL			

Suprafata totala masurata a imobilului = 322 mp
 Suprafata din act = mp

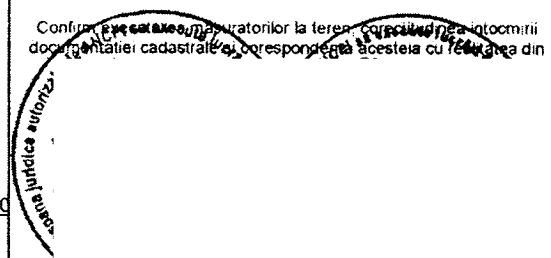
Executant SC TOPO REMARNIK SRL Aut. Seria RO-B-J Nr. 1857 Clasa III Aut. Seria RO-GL-F Nr. 0023 Categoria B,C Confirma executarea lucratorilor la teren, corectitudinea intocmirii documentatiei cadastrale si corespunderea acesteia cu realitatea din teren. 	Inspector Confirm introducerea imobilului in baza de date integrate si atribuirea numarului cadastral Semnatura si parafa Data _____
--	--