

R O M Â N I A  
JUDEȚUL GALAȚI  
MUNICIPIUL TECUCI  
- CONSILIUL LOCAL -  
HOTARAREA  
Nr. 188 din 27.09. 2023

Privind: Atestarea apartenenței unui imobil – teren la domeniul privat al Municipiului Tecuci.

Inițiator : Lucian-Grigore Costin - Primarul municipiului Tecuci, județul Galați;  
Nr. de înregistrare și data depunerii proiectului: 190 / 21.09.2023  
Consiliul local al municipiului Tecuci, județul Galați, întrunit în ședința ORDINARĂ în  
data de 27.09., 2023;

Având în vedere:

- referatul de aprobare al inițiatorului, înregistrat sub nr. 45270 / 21.09. /2023;
  - raportul de specialitate nr. 45046 / 20.09. /2023 întocmit de Serviciul Patrimoniu;
  - raportul de avizare întocmit de comisiile de specialitate nr. 1213, 45;
  - art. 129 alin 2, lit. c , art. 139 alin 3 lit. g, coroborat cu art. 5 lit. cc, art.354 din OUG  
57/2019 privind Codul administrativ;
- În baza art. 196 alin 1 lit. a din OUG nr. 57/2019 privind Codul administrativ;

### HOTĂRĂȘTE :

**Art.1.** Se aprobă atestarea apartenenței unui bun imobil-teren, situat în str. Galați, nr.5, în suprafață de 980 mp, la domeniul privat al municipiului Tecuci, identificat conform planului de amplasament și delimitare a imobilului, anexa nr.1 la prezenta hotărâre.

**Art.2.** Anexa 1 face parte integrantă din prezenta hotărâre.

**Art.3.** Începând cu data prezentei hotărâri, orice prevedere contrară se abrogă.

**Art.4.** Prezenta hotărâre va fi adusă la îndeplinire prin grija Primarului Municipiului Tecuci.

**Art.5.** Prezenta hotărâre va fi comunicată celor interesați prin grija secretarului Municipiului Tecuci.

PRESEDINTE DE SEDINTA,

FELIX EUGEN DOBY

Contrasemnează pentru legalitate,  
SECRETAR GENERAL  
Jr. George Lucian Borsari

Anexa la H.C.L. Nr: 188/27.09.2023  
**Plan de amplasament si delimitare a imobilului**  
 Scara 1:500

Nr.cadastral	Suprafata masurata a imobilului (mp)	Adresa imobilului
	980	Intravilan Tecuci, UAT Tecuci, STR Galati, nr. 5, judet GALATI
Nr. carte funciara		Unitatea Administrativ Teritoriala (UAT)
		Tecuci

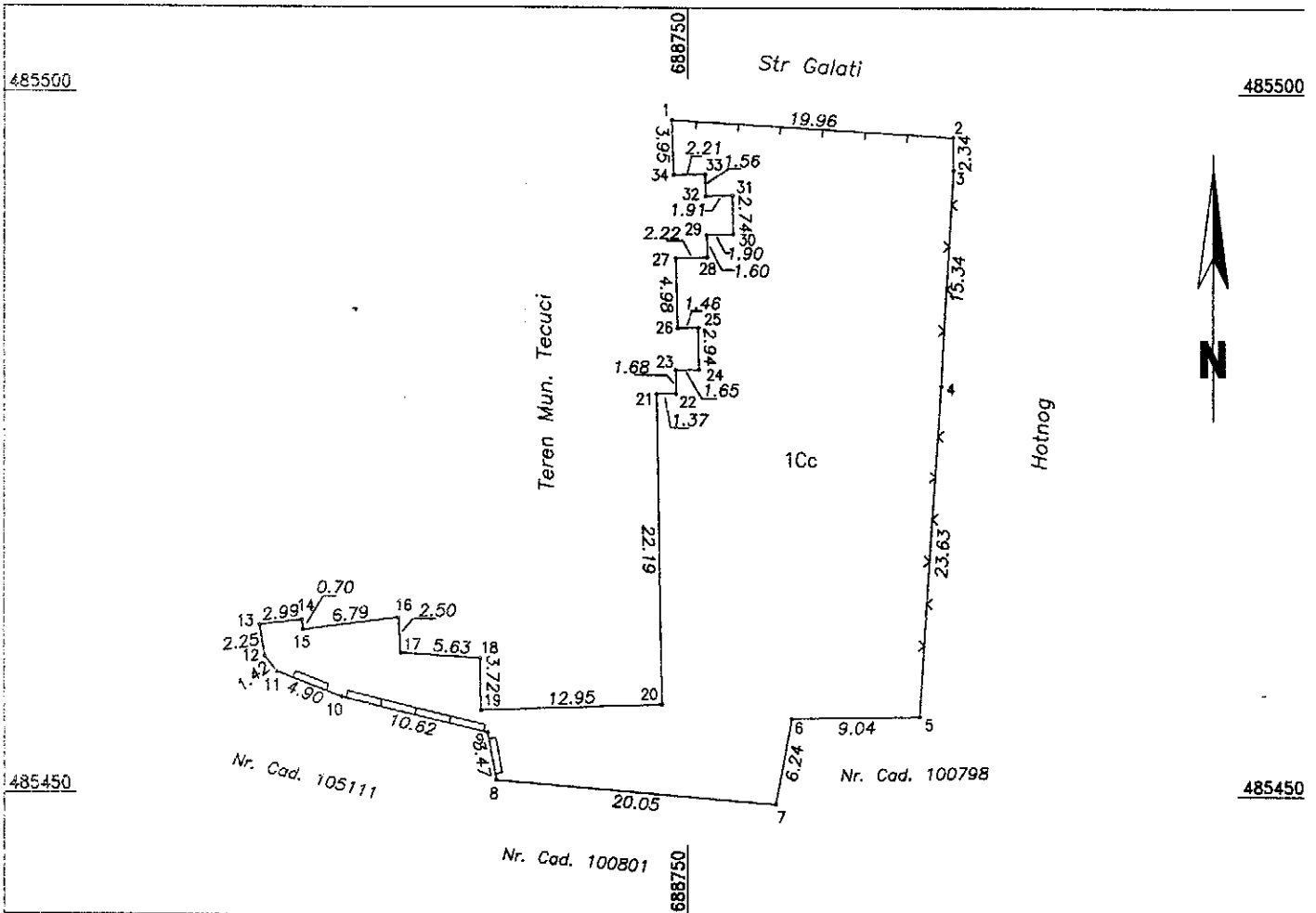

**A. Date referitoare la teren**

Nr. parcela	Categorie de folosinta	Suprafata (mp)	Mentiiuni
1	CC	980	Teren delimitat cu gard din lemn intre punctele 1-2, gard din plasa intre punctele 2-5, neimprejmuit intre punctele 5-8, gard din beton intre punctele 8-13 si neimprejmuit intre punctele 13-1;
<b>TOTAL</b>		980	

**B. Date referitoare la constructii**

Cod constr.	Destinatia	Suprafata construita la sol (mp)	Mentiiuni
<b>TOTAL</b>			

Suprafata totala masurata a imobilului = 980 mp  
 Suprafata din act = mp

<p>Executant PJA SC TOPO REMARNIK SRL                  Aut. Seria RO-B-J Nr. 1857 Clasa III</p> <p>PFA NICA REMOS CONSTANTIN                  Aut. Seria RO-GL-F Nr. 0022 Categoria B.C                  (nume, prenume)</p> <p>Confirmarea executarii masuratorilor la teren, precum si corectitudinea intocmirii documentelor cadastrale si corespondenta starii cu realitatea din teren.</p> <p style="text-align: center;"><b>AUTORIZARE</b>                  Seria RO-GL-F nr. 0022                  07.10.2010  <b>NICA REMOS CONSTANTIN</b>                  CATEGORIA B.C</p> <p style="text-align: center;">Semnatura si stampila                  Data: 12.10.2022</p>	<p style="text-align: center;">Inspector</p> <p>Confirm introducerea imobilului in baza de date si atribuirea numarului cadastral.</p> <p style="text-align: center;">Semnatura si parafa</p> <p style="text-align: center;">Data _____</p> <p style="text-align: center;">Stampila BCPI Tecuci</p>
--	---

\*In situatia in care exista numere cadastrale pentru imobilele vecine, in locul numelui vecinului se va trece numarul cadastral, iar in lipsa numarului cadastral: numarul topografic sau numarul administrativ. Suprafetele se rotunjesc la metru patrat.