

R O M Â N I A  
JUDEȚUL GALAȚI  
MUNICIPIUL TECUCI  
- CONSILIUL LOCAL -  
HOTARAREA  
Nr. 222 din 23.11. 2023

Privind: Atestarea apartenenței unui imobil – teren la domeniul privat al Municipiului Tecuci.

Inițiator : Lucian-Grigore Costin - Primarul municipiului Tecuci, județul Galați;  
Nr. de înregistrare și data depunerii proiectului: 221/16.11.2023  
Consiliul local al municipiului Tecuci, județul Galați, întrunit în ședința ORDINARĂ în  
data de 23.11. 2023;

Având în vedere:

- referatul de aprobare al inițiatorului, înregistrat sub nr. 56538/16.11 /2023;
  - raportul de specialitate nr. 56557/16.11. /2023 întocmit de Serviciul Patrimoniu;
  - raportul de avizare întocmit de comisiile de specialitate nr. 1,2,3,4,5
  - art. 129 alin 2, lit. c , art. 139 alin 3 lit. g, coroborat cu art. 5 lit. cc, art.354 din OUG 57/2019 privind Codul administrativ;
- În baza art. 196 alin 1 lit. a din OUG nr. 57/2019 privind Codul administrativ;

**H O T Ă R Ă Ș T E :**

**Art.1.** Se aprobă atestarea apartenenței unui bun imobil-teren, situat în str. Ocheșești, în suprafață de 2020 mp, la domeniul privat al municipiului Tecuci, identificat conform planului de amplasament, anexa nr.1 la prezenta hotărâre.

**Art.2.** Anexa 1 face parte integrantă din prezenta hotărâre.

**Art.3.** Începând cu data prezentei hotărâri, orice prevedere contrară se abrogă.

**Art.4.** Prezenta hotărâre va fi adusă la îndeplinire prin grija Primarului Municipiului Tecuci.

**Art.5.** Prezenta hotărâre va fi comunicată celor interesați prin grija secretarului Municipiului Tecuci.

PRESEDINTE DE ȘEDINȚA,  
*PELIN EUGEN - DOU*

Contrasemnează pentru legalitate,  
SECRETAR GENERAL  
Jr. *George* Lucian Borșan

**Plan de amplasament si delimitare a imobilului**  
Scara 1:500

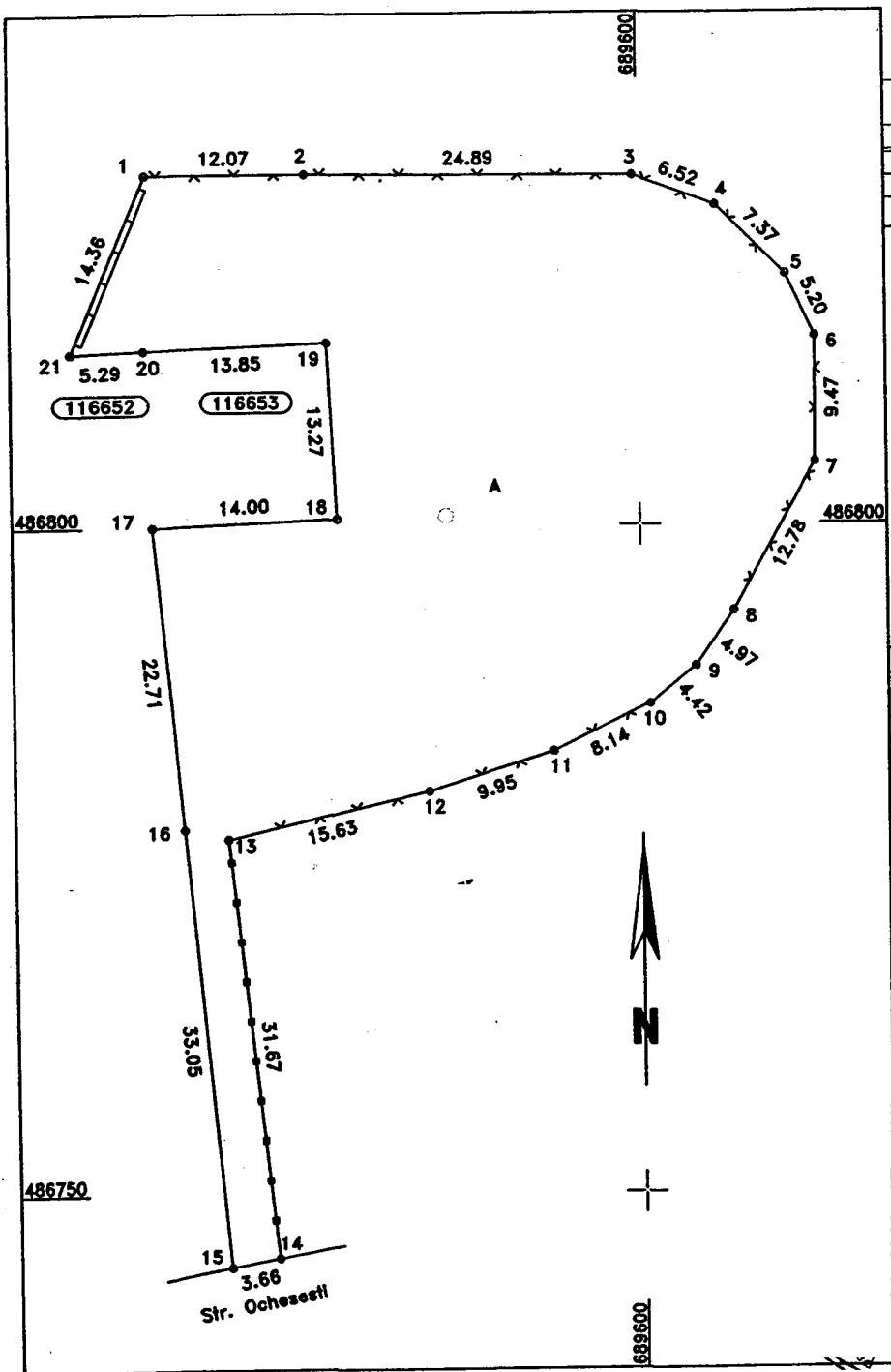

Nr.cadastral	Suprafata masurata a imobilului (mp)	Adresa imobilului
	2020	Intravilan Tecuci, UAT Tecuci, Str. Ochesești Nr. , judet GALATI
Carte funciara nr.		Unitatea Administrativ Teritoriala (UAT)
		Tecuci

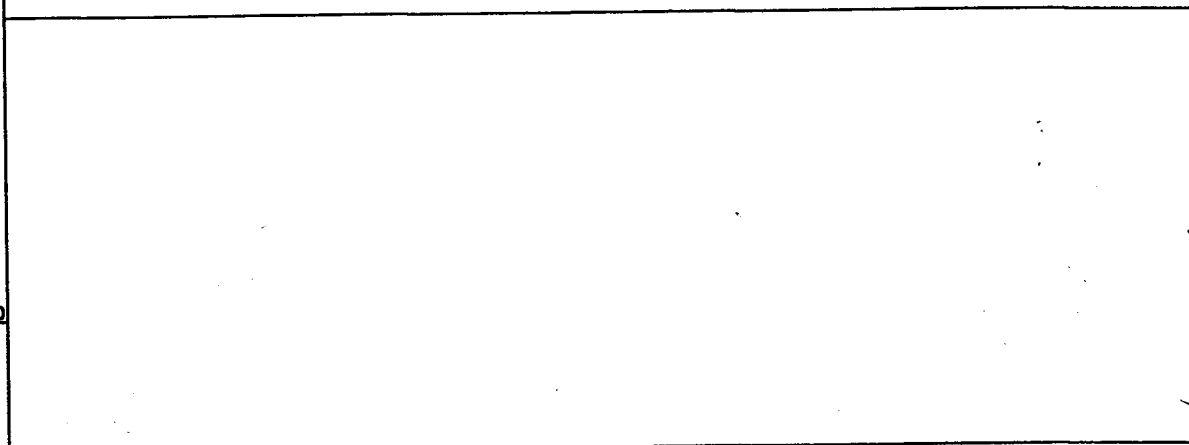

**A. Date referitoare la teren**

Nr. parcela	Categorie de folosinta	Suprafata (mp)	Mentiuni
1	A	2020	
<b>TOTAL</b>		2020	

**B. Date referitoare la constructii**

Cod	Destinatia	Suprafata construita la sol (mp)	Mentiuni
<b>TOTAL</b>			

Suprafata totala masurata a imobilului = 2020 mp  
Suprafata din act = mp

**Executant**  
 SC GEOGIS NIKCAD SRL  
 Aut. Seria RO-B-J Nr. 1858 Clasa III  
  
**PFA NICA MARIA**  
 Aut. Seria RO-GL-F Nr. 0129 Categoria B

Confirma executarea masuratoriilor la teren, corectitudinea intocmirii documentatiei cadastrale si corespondenta acestora cu realitatea din teren.

Anexa nr. 1 la H.C.L. NR: 222/23.11.2023