

R O M Â N I A
JUDEȚUL GALAȚI
MUNICIPIUL TECUCI
- CONSILIUL LOCAL -
HOTARAREA
Nr. 233 din 19.12. 2023

Privind: Atestarea apartenenței unui imobil – teren la domeniul privat al Municipiului Tecuci.

Inițiator : Lucian-Grigore Costin - Primarul municipiului Tecuci, județul Galați;
Nr. de înregistrare și data depunerii proiectului: 239/12.12.2023
Consiliul local al municipiului Tecuci, județul Galați, întrunit în ședința ORDINARĂ în
data de 19.12. 2023;

Având în vedere:

- referatul de aprobare al inițiatorului, înregistrat sub nr. 60962/12.12.2023;
 - raportul de specialitate nr. 60906/12.12.2023 întocmit de Serviciul Patrimoniu;
 - raportul de avizare întocmit de comisiile de specialitate nr. 1,2,3,4,5
 - art. 129 alin 2, lit. c , art. 139 alin 3 lit. g, coroborat cu art. 5 lit. cc, art.354 din OUG 57/2019 privind Codul administrativ;
- În baza art. 196 alin 1 lit. a din OUG nr. 57/2019 privind Codul administrativ;

H O T Ă R Ă Ș T E :

Art.1. Se aprobă atestarea apartenenței unui bun imobil-teren, situat în str. Ghe.Petrascu, zona Bl.25, în suprafață de 211 mp, la domeniul privat al municipiului Tecuci, identificat conform planului de amplasament și delimitare a imobilului, anexa nr.1 la prezenta hotărâre.

Art.2. Anexa 1 face parte integrantă din prezenta hotărâre.

Art.3. Începând cu data prezentei hotărâri, orice prevedere contrară se abrogă.

Art.4. Prezenta hotărâre va fi adusă la îndeplinire prin grija Primarului Municipiului Tecuci.

Art.5. Prezenta hotărâre va fi comunicată celor interesați prin grija secretarului Municipiului Tecuci.

PRESEDINTE DE SEDINTA,

RAOU VLADIMIR

Contrasemnează pentru legalitate,
SECRETAR GENERAL
Jr. Gheorghe Lucian Borșan

Anexa nr. 1 la H.C.C. nr. 233 / 19.12.2023

Plan de amplasament si delimitare a imobilului
Scara 1:200

Nr.cadastral	Suprafata masurata a imobilului (mp)	Adresa imobilului
	211	Intravilan Tecuci, UAT Tecuci, Str. Gheorghe Petrascu Zona Bl. 25, judet GALATI
Carte funciara nr.		Unitatea Administrativ Teritoriala (UAT)
		Tecuci

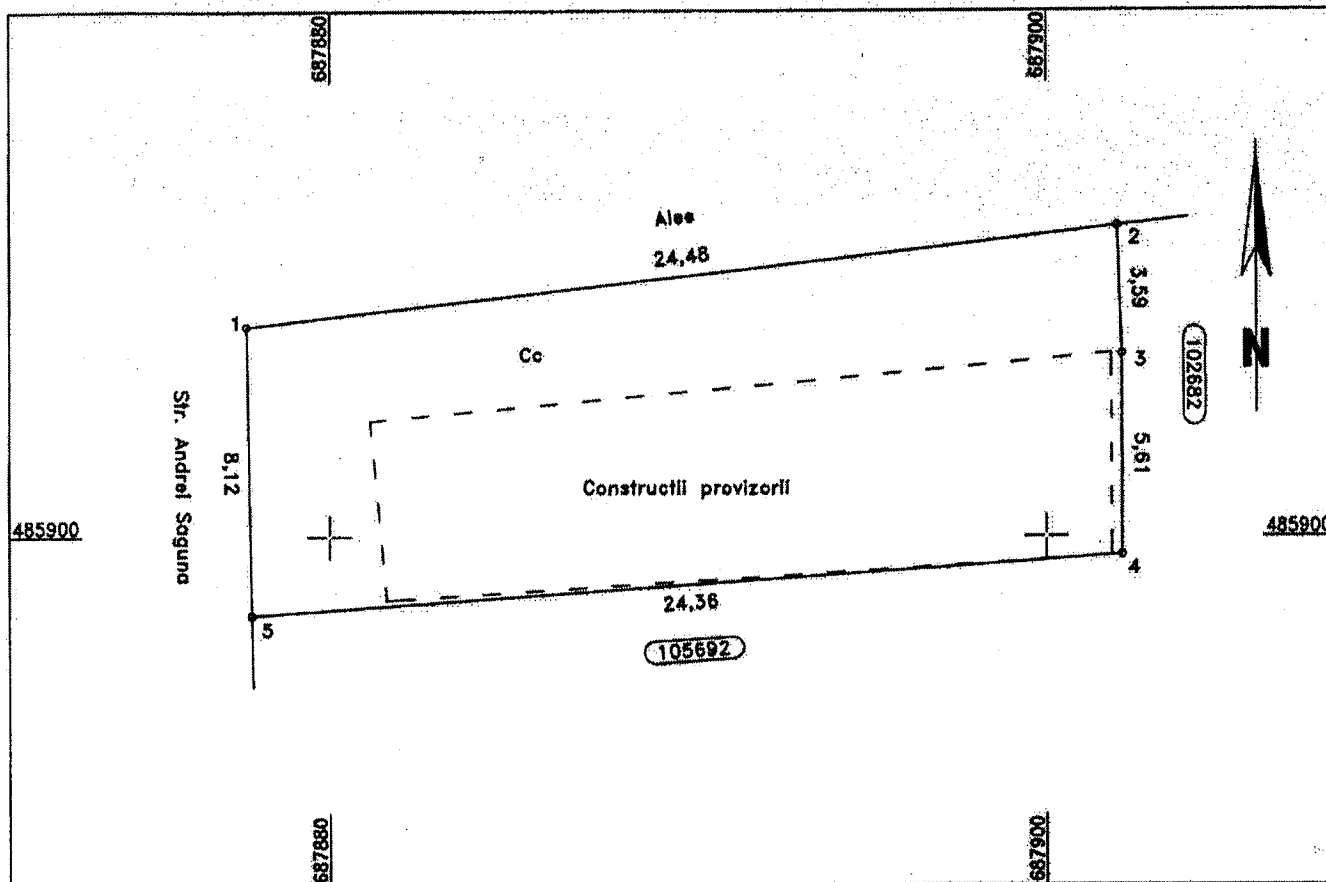

A. Date referitoare la teren

Nr. parcela	Categorie de folosinta	Suprafata (mp)	Mentii
1	Cc	211	
TOTAL		211	

B. Date referitoare la constructii

Cod	Destinatia	Suprafata construita la sol (mp)	Mentii
TOTAL			

Suprafata totala masurata a imobilului = 211 mp
Suprafata din act = mp

Executant
SC TOPO REMARNIK SRL
Aut. Seria RO-B-J Nr. 1857 Clasa III

PFA NICA REMOS-CONSTANTIN
Aut. Seria RO-GL-F Nr. 0022 Categoria B,C

Confirm executarea masuratorilor la teren, corectitudinea intocmirii documentatiei cadastrale si corespondenta acestor date cu realitatea din teren.