

R O M Â N I A  
JUDEȚUL GALAȚI  
MUNICIPIUL TECUCI  
- CONSILIUL LOCAL -  
HOTARAREA  
Nr. 37 din 23.02. 2024

Privind: Atestarea apartenenței unui imobil – teren la domeniul privat al Municipiului Tecuci.

Inițiator : Lucian-Grigore Costin - Primarul municipiului Tecuci, județul Galați;  
Nr. de înregistrare și data depunerii proiectului: 34/19.02.2024  
Consiliul local al municipiului Tecuci, județul Galați, întrunit în ședința Extordura în  
data de 23.02. 2024;

Având în vedere:  
- referatul de aprobare al inițiatorului, înregistrat sub nr. 10220/19.02.2024;  
- raportul de specialitate nr. 10306/19.02.2024 întocmit de Serviciul Patrimoniu;  
- raportul de avizare întocmit de comisiile de specialitate nr. 1,2,3,4,5;  
- art. 129 alin 2, lit. c , art. 139 alin 3 lit. g, coroborat cu art. 5 lit. cc, art.354 din OUG  
57/2019 privind Codul administrativ;  
În baza art. 196 alin 1 lit. a din OUG nr. 57/2019 privind Codul administrativ;

**H O T Ă R Ă Ș T E :**

**Art.1.** Se aprobă atestarea apartenenței unui bun imobil-teren, situat în str.1 Decembrie 1918, zona bloc AG, în suprafață de 215 mp, la domeniul privat al municipiului Tecuci, identificat conform planului de amplasament, anexa nr.1 la prezenta hotărâre.

**Art.2.** Anexa 1 face parte integrantă din prezenta hotărâre.

**Art.3.** Începând cu data prezentei hotărâri, orice prevedere contrară se abrogă.

**Art.4.** Prezenta hotărâre va fi adusă la îndeplinire prin grija Primarului Municipiului Tecuci.

**Art.5.** Prezenta hotărâre va fi comunicată celor interesați prin grija secretarului Municipiului Tecuci.

PRESEDINTE DE SEDINTA,  
RAOU VLADIMIR

Contrasemnează pentru legalitate,  
SECRETAR GENERAL  
Jr. George Lucian Borșan

Anexa nr.1 LA HCU 37/23.02.2024  
**PLAN DE AMPLASAMENT SI DELIMITARE A IMOBILULUI**

Scara 1:500

Nr.cadastral	Suprafata masurata	Adresa imobilului
	215 mp	Judetul Galati, UAT Tecuci, Str. 1 Dec. 1918 Zona Bloc AG
Carte Funciara Nr.	UAT	Tecuci

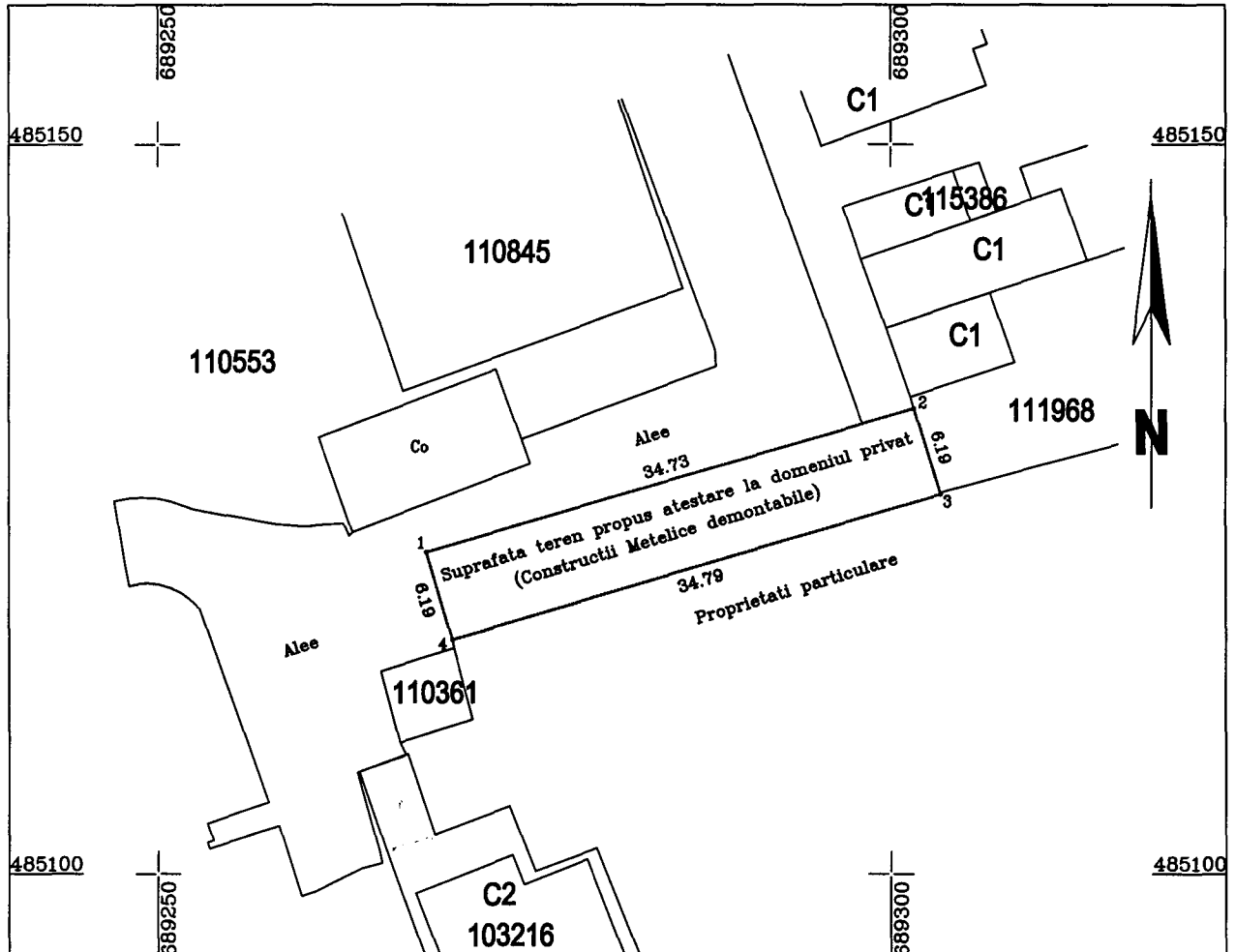

A. Date referitoare la teren			
Nr. parcela	Categoria de folosinta	Suprafata (mp)	Mentii
1	Cc	215	-
Total		215	

A. Date referitoare la constructii			
Cod constr.	Destinatia	Suprafata construita la sol - mp	Mentii
-	Garaje	215	Garaje Metalice
Total		215	-

Suprafata totala masurata = 215 mp

Suprafata din acte =

<p style="text-align: center;"><b>Executant</b></p>          <p>Data. 14.02.2024</p>	<p style="text-align: center;">Coordonate Stereo 1970</p> <table border="1" style="width: 100%; border-collapse: collapse; text-align: center;"> <thead> <tr> <th rowspan="2">Nr. Pct.</th> <th colspan="2">Coordonate pct.de contur</th> <th rowspan="2">Lungimi latari D(i,i+1)</th> </tr> <tr> <th>X [m]</th> <th>Y [m]</th> </tr> </thead> <tbody> <tr> <td>1</td> <td>485122.021</td> <td>689268.303</td> <td>34.731</td> </tr> <tr> <td>2</td> <td>485131.919</td> <td>689301.594</td> <td>6.190</td> </tr> <tr> <td>3</td> <td>485126.002</td> <td>689303.411</td> <td>34.788</td> </tr> <tr> <td>4</td> <td>485116.087</td> <td>689270.066</td> <td>6.190</td> </tr> </tbody> </table> <p style="text-align: center;">Suprafata 215 mp.</p>	Nr. Pct.	Coordonate pct.de contur		Lungimi latari D(i,i+1)	X [m]	Y [m]	1	485122.021	689268.303	34.731	2	485131.919	689301.594	6.190	3	485126.002	689303.411	34.788	4	485116.087	689270.066	6.190
Nr. Pct.	Coordonate pct.de contur		Lungimi latari D(i,i+1)																				
	X [m]	Y [m]																					
1	485122.021	689268.303	34.731																				
2	485131.919	689301.594	6.190																				
3	485126.002	689303.411	34.788																				
4	485116.087	689270.066	6.190																				