

R O M Â N I A  
JUDEȚUL GALAȚI  
MUNICIPIUL TECUCI  
- CONSILIUL LOCAL -  
HOTARAREA  
Nr. 82 din 29.04. 2024

Privind: Atestarea apartenenței unui imobil – teren la domeniul privat al Municipiului Tecuci.

Inițiator : Lucian-Grigore Costin - Primarul municipiului Tecuci, județul Galați;  
Nr. de înregistrare și data depunerii proiectului: 83/22.04.2024  
Consiliul local al municipiului Tecuci, județul Galați, întrunit în ședința ORDINARĂ în  
data de 29.04. 2024;

Având în vedere:

- referatul de aprobare al inițiatorului, înregistrat sub nr. 24841/22.04/2024;
  - raportul de specialitate nr. 24949/22.04/2024 întocmit de Serviciul Patrimoniu;
  - raportul de avizare întocmit de comisiile de specialitate nr. 421342;
  - art. 129 alin 2, lit. c , art. 139 alin 3 lit. g, coroborat cu art. 5 lit. cc, art.354 din OUG 57/2019 privind Codul administrativ;
- În baza art. 196 alin 1 lit. a din OUG nr. 57/2019 privind Codul administrativ;

**H O T Ă R Ă Ș T E :**

**Art.1.** Se aprobă atestarea apartenenței unui bun imobil-teren, situat în str.Cpt.Vlad nr.2A, în suprafață de 156 mp, la domeniul privat al municipiului Tecuci, identificat conform planului de amplasament, anexa nr.1 la prezenta hotărâre.

**Art.2.** Anexa 1 face parte integrantă din prezenta hotărâre.

**Art.3.** Începând cu data prezentei hotărâri, orice prevedere contrară se abrogă.

**Art.4.** Prezenta hotărâre va fi adusă la îndeplinire prin grija Primarului Municipiului Tecuci.

**Art.5.** Prezenta hotărâre va fi comunicată celor interesați prin grija secretarului Municipiului Tecuci.

PRESEDINTE DE SEDINTA,  
LUCIAN GRIGORE COSTIN

Contrasemnează pentru legalitate,  
SECRETAR GENERAL  
Jr. George Lucian Borșan

Amexa nr 1 Doc H.C.C. NR 182/29.04.2024  
**Plan de amplasament si delimitare a imobilului**  
 Scara 1:200

Nr.cadastral	Suprafata masurata a imobilului (mp)	Adresa imobilului
	156	Intravilan Tecuci UAT Tecuci, Str. Capitan Vlad, Nr. 24 judet GALATI
Carte funciară nr.	Unitatea Administrativ Teritoriala (UAT) Tecuci	

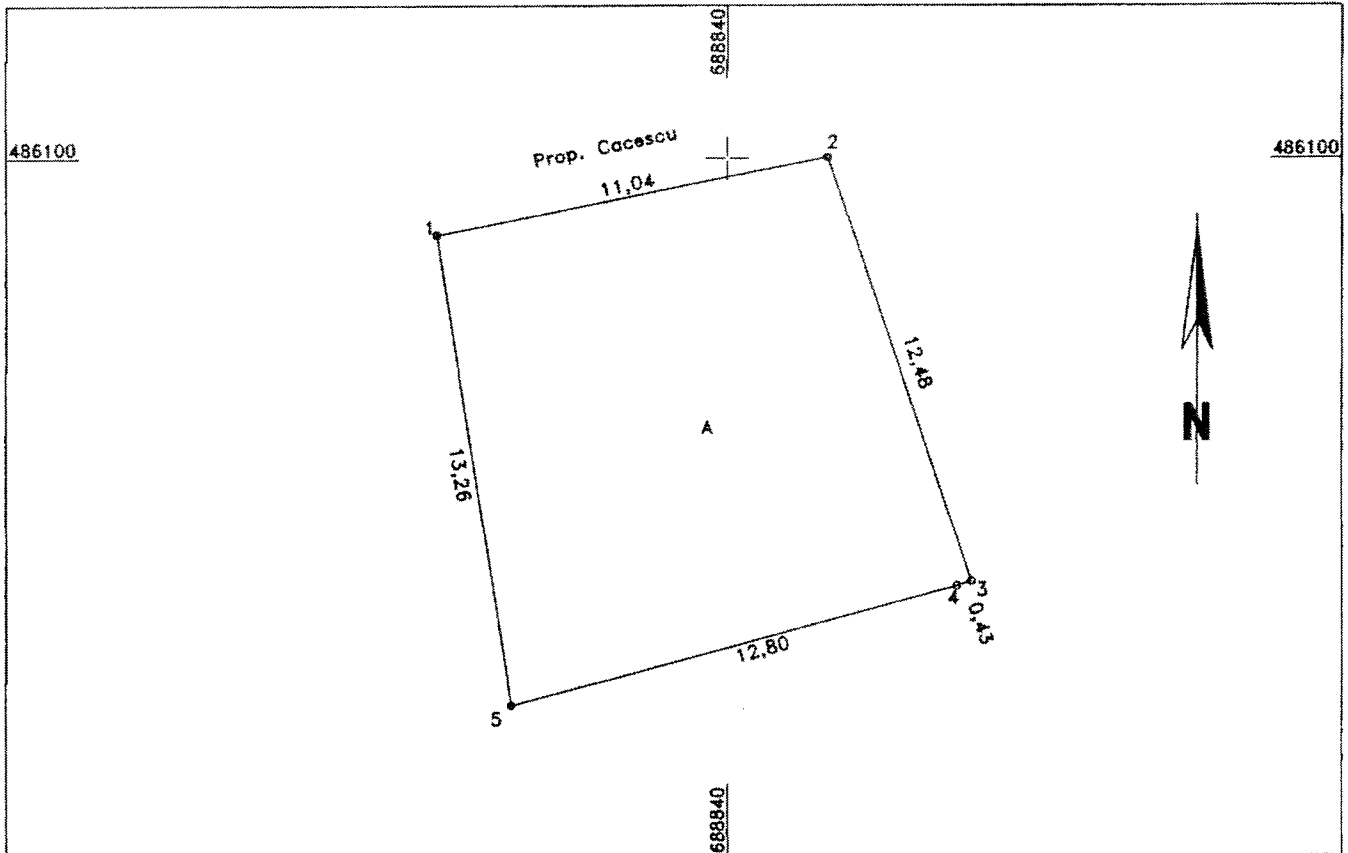

**A. Date referitoare la teren**

Nr. parcela	Categorie de folosinta	Suprafata (mp)	Mentuni
1	A	156	
<b>TOTAL</b>		<b>156</b>	

**B. Date referitoare la constructii**

Cod	Destinatia	Suprafata construita la sol (mp)	Mentuni
<b>TOTAL</b>			

Suprafata totala masurata a imobilului = 156 mp  
 Suprafata din act = mp

<p style="text-align: center;"><b>Executant</b>                  SC TOPO REMARNIK SRL                  Aut. Seria RO-B-J Nr. 1857 Clasa III                  PFA NICA REMOS-CONSTANTIN                  Aut. Seria RO-GL-F Nr. 0022 Categoria B,C</p> <p>Confirm executarea masuratorilor la teren, corectitudinea intocmirii documentelor cadastrale si corespondenta acestora cu realitatea din teren.</p> <p style="text-align: center;">Data: 25.03.2024</p>	
--	--