

Plan Topografic

Adresa imobil : UAT Tecuci Nr. Cad. 108083
Tarla 86 Parcela 9,10,11,12

Beneficiar : S.C. DAVIDE CONSTRUCT S.R.L.

Intocmit

PJA SC GEOGIS NIKCAD SRL
Aut. Seria RO-B-J Nr. 1858 Clasa III

PFA NICA MARIA
Aut. Seria RO-GL-F Nr. 0129 Categoria B

PROCES VERBAL DE RECEPȚIE 220 / 2023

Întocmit astăzi, **27/01/2023**, privind cererea **2317** din **27/01/2023**
având aviz de incepere a lucrărilor cu nr din

1. **Beneficiar:** DAVIDE CONSTRUCT SRL

2. **Executant:** Nica Maria

3. **Denumirea lucrărilor recepționate:** Plan topografic pentru imobilul situat in UAT Tecuci, Jud. Galati, Tarla 86 Parcela 9,10,11,12 Nr. Cad. 108083;

4. **Nominalizarea documentelor și a documentațiilor care se predau** Oficiului de Cadastru și Publicitate Imobiliară GALATI conform avizului de incepere a lucrărilor:

Număr act	Data act	Tip act	Emitent
L 80_	23.01.2023	inscris sub semnatura privata	Nica Maria
L 80_ PLAN	23.01.2023	inscris sub semnatura privata	Nica Maria
372	03.11.2022	act administrativ	Primaria Tecuci

Așa cum sunt atașate la cerere.

5. Concluzii:

Pentru procesul verbal 220 au fost recepționate 1 propuneri:

* plan topografic avizat din punct de vedere tehnic.

6. Erori topologice față de alte entități spațiale:

Identificator	Tip eroare	Mesaj suprapunere
108083	Avertizare	Receptia 1917219: Imobilul TR-170-1 se suprapune cu terenul 108083 din stratul permanent!

Lucrarea este declarată **Admisă**

Inspector
Costinel Nechita

Costinel
Nechita

PLAN TOPOGRAFIC
 Jud. Galati U.A.T. Tecuci
 Tarla 86 Parcela 9,10,11,12
 Nr. Cad. 108083
 scara 1:500

PREZENTUL DOCUMENT ESTE
 VALABIL INSOITIT DE PROCESUL
 VERBAL DE RECEPTIE
 NR 220 DATA 27.01.2023

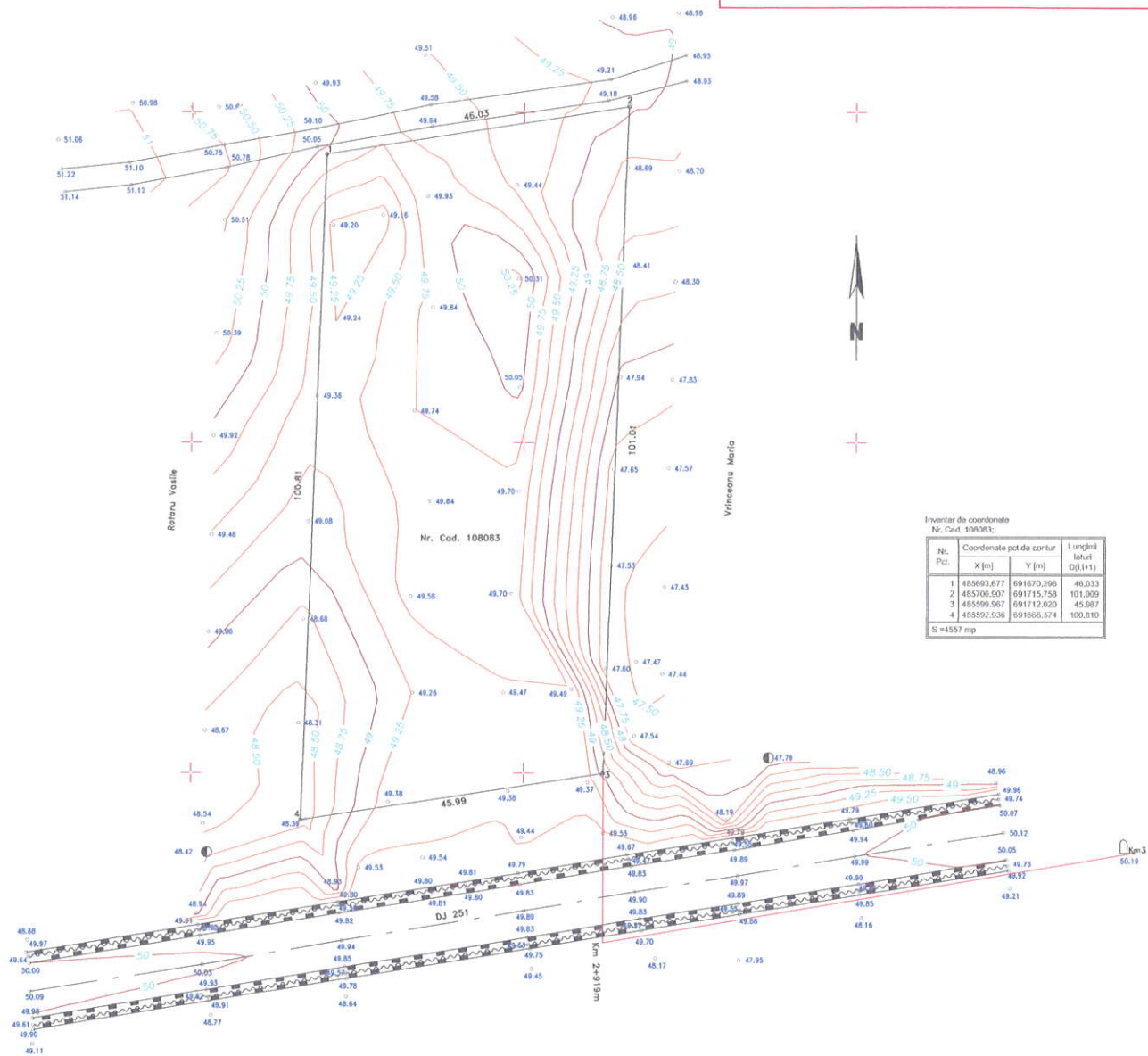

Inventar de coordonate
 Nr. Cad. 108083:

Nr. Pct.	Coordonata pct.de contur X [m]	Y [m]	Lungimea latari D(1+1)
1	485693.677	691670.296	46.033
2	485700.907	691715.758	101.009
3	485590.967	691712.020	45.987
4	485592.936	691666.574	100.810

S = 4557 mp

LEGENDA

- Ax Sant Beton
- Sant Beton
- Drum
- Ax Drum
- Rigola ape pluviale
- Stalp Beton
- Borna Kilometrica
- 49.45 Cota teren

Semnat digital
 de Costinel
 Nechita
 Data: 2023.01.27
 12:22:16 +02'00'

Maria
 Nica
 Maria Nica
 OCPI; RO-GL-F 0129; B;
 2023.01.26 11:01:33
 +02'00'

Intocmit: S.C. GEORGIS NICKAD S.R.L. Autorizat: RO-B-J, nr 1858			PLAN TOPOGRAFIC IN SCOPUL INTRODUCERII IN CIRCULATIUNEA SI ATRIBUIREI ZONA FUNCTIONALA IN VEDEREA AMENAJARII SI STATII DE ASFALT, Nr. Cad. 108083	
Masurat	Nica Maria	semnatura	data	Scara 1:500
Intocmit	Nica Maria		23.01.2023	PLAN TOPOGRAFIC
Verificat	Nica Maria		13.01.2023	Sistem cote de referinta: MAREA NEAGRA 1975

Suprafata terenului = 4557 mp
 Beneficiar: DANIEL CUSIBUCU